- INICIO
- MJS NACIONAL
- MJS PROVINCIAL
- Propuesta Pastoral 2012
- Propuesta Pastoral 2013
- Propuesta Pastoral 2014
- Propuesta Pastoral 2015
- Propuesta Pastoral 2016
- Propuesta Pastoral 2017
- Propuesta Pastoral 2018
- Propuesta Pastoral 2019
- Propuesta Pastoral 2020
  - Primera Etapa
  - **Segunda Etapa**
  - Tercera Etapa
- Propuesta Pastoral 2021
- Propuesta Pastoral 2022
- Pastoral Vocacional
- Déjanos tu comentario

En la segunda ruta de este camino: **CON LA MIRADA EN LOS OTROS, ME APROPIO DE LA REALIDAD**, se reconoce el grave conflicto interno que caracteriza lo más diversos órdenes de nuestra patria Colombia, "una de cuyas facetas es la delicada situación de violencia, de corrupción y desigualdad económica, entre otras problemáticas". Asimismo, estas se constituyen en escenario para que muchos jóvenes pierdan la esperanza por construir su presente y futuro. Otra realidad que nos interpela, es la reflexión que ha invitado a vivir el Papa Francisco desde el Sínodo para la Amazonía, donde existe "una preocupación por el problema de la ecología integral con implicaciones globales para toda la humanidad, la demarcación de las tierras indígenas y otros derechos, como la preservación de la riqueza cultural presente en aproximadamente 390 grupos étnicos amazónicos".

Asimismo, como sociedad estamos viviendo una realidad que no esperabamos, el COVID 19 nos ha llevado a enfrentarnos con realidades a las que muchas veces eramos indiferentes. Estar en nuestras casas, convivir con nuestras familias más tiempo de lo normal, reconocer la fragilidad del que siempre ha vivido en la injusticia, en la pobreza.

Frente al reconocimiento de este contexto nacional, eclesial y salesiano, es la oportunidad para hacer un ejercicio de reconocimiento del territorio en que hoy vivimos. Por lo tanto, debemos preguntarnos:

¿Cómo es mi familia? ¿Conozco realmente mi barrio, mi ciudad?
¿Estoy atento a la realidad ambiental, política, económica y social de mi país?
¿Cómo puedo aportar a la realidad actual que estamos viviendo frente al COVID 19?

ÁMBITO PASTORAL JUVENIL
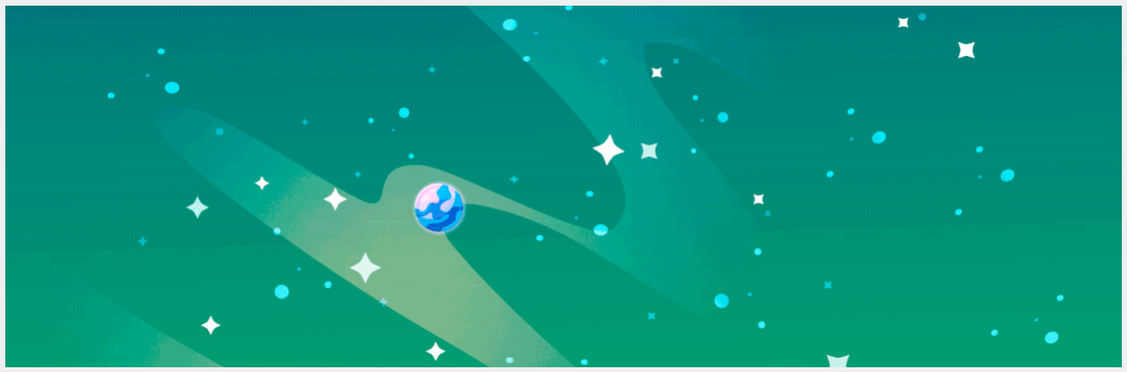
contador de visitas
Contador de visitas
Conectar con Facebook