INICIO
MJS NACIONAL
MJS PROVINCIAL
Propuesta Pastoral 2012
Propuesta Pastoral 2013
Propuesta Pastoral 2014
Propuesta Pastoral 2015
Propuesta Pastoral 2016
Propuesta Pastoral 2017
Propuesta Pastoral 2018
Propuesta Pastoral 2019
Propuesta Pastoral 2020
- Primera Etapa
- Segunda Etapa
- Tercera Etapa

Propuesta Pastoral 2021
Propuesta Pastoral 2022
Pastoral Vocacional
Déjanos tu comentario

Demos GRACIAS

Al finalizar el primer año de preparación a la celebración de los 150 años de fundación del Instituto de las FMA, unámonos para dar gracias a Dios por suscitar en la Iglesia un carisma que es todo para los niños y jóvenes. Demos gracias por la vida de Madre Mazzarello, porque su sí se hizo fecundo y hoy podemos contemplar un firmamento que brilla con fuerza para dar vida al carisma salesiano. Dar GRACIAS implica reconocer que la vocación es un regalo de Dios y que quien sabe responder a este llamado recibirá la recompensa de la felicidad plena de quien se entrega por amor.

Recordemos con gratitud algunas experiencias significativas que dieron inicio al carisma salesiano y al instituto de las FMA, experiencias que vivieron las primeras hermanas de Mornese y que les ayudaron a descubrir el plan de Dios en sus vidas.

HAGAMOS MEMORIA: Primera consagración a la Inmaculada.

HAGAMOS MEMORIA: María Mazzarello cuida a sus familiares enfermos de tifus y se contagia.

ÁMBITO PASTORAL JUVENIL

contador de visitas
Contador de visitas

Conectar con Facebook

HAGAMOS MEMORIA: En las colinas de Borgoalto Maín tiene una visión y escucha una voz que le dice: "A ti te las confío"

HAGAMOS MEMORIA: Main aprende el oficio de modista junto a su amiga Petronilla, para enseñarle a las niñas y jóvenes.

HAGAMOS MEMORIA: Maín tiene su primer encuentro con Dos Bosco.

HAGAMOS MEMORIA: María Mazzarello se consagra a Dios como Hija De María Auxiliadora.

Cuando queremos descubrir el proyecto de Dios sobre nuestras vidas y nos lanzamos a vivir esta aventura de búsqueda, generalmente vivimos la experiencia de la noche, de la oscuridad. Se viven momentos de miedo y confusión, pues son muchas las opciones, muchas las estrellas que brillan en el firmamento y todas nos indican un camino que parece llevarnos a la felicidad. Es importante vivir con serenidad este momento de la noche, pues también puede parecer que ninguna estrella brilla y que el cielo de nuestro proyecto de vida es simplemente oscuridad, entonces pensamos que no hay camino, que no hay opciones. Es necesario vivir esta experiencia, porque no ha noche que no tenga luz, no hay noche en la que no haya una estrella así sea pequeña brillando en algún lugar del firmamento.

COMPARTAMOS EXPERIENCIAS: De personajes que se sintieron llamados a una vocación específica y que tuvieron que pasar por la experiencia de la noche, de la oscuridad para poder ver la luz, el brillo de las estrellas.

Después de pasar por la experiencia de la noche, es necesario levantar la mirada.
Levantar la mirada implica conocer las opciones, conocer los riesgos y observar en el interior las propias capacidades, porque también respondemos a una vocación especifica desde nuestros dones, capacidades y habilidades.

Acerquémonos al testimonio de algunas personas que al levantar su mirada descubrieron que, aunque todas las estrellas eran especiales había una que brillaba de forma diferente y por eso la eligieron para seguir adelante con su proyecto de felicidad.

NOVIAZGO

VIDA CONSAGRADA

MATRIMONIO

LAICA COMPROMETIDA

FAMILIA SALESIANA:ADMA

Al igual que hay guías turísticos (guías de viajes, de caminos, de montaña), así como toda disciplina humana requiere de un maestro/profesor que la enseñe, existen guías de procesos (médicos, terapeutas, psicólogos); y, ambos, tienen (o deberían tener) características similares: -han realizado el proceso (el camino) muchas veces, por lo que lo conocen bien; -conocen distintas alternativas, en las diversas fases del proceso (etapas del camino), que pueden adaptar a distintas personas y utilizar como atajos; -asumen el compromiso del acompañamiento durante una etapa del proceso o hasta el final. También en la búsqueda de todo proyecto de vida es importante dejarse acompañar, buscar la orientación de alguien que te ayude nos ayude a encontrar las respuestas a los interrogantes que surgen, a las dudas que inundan lo profundo del corazón.

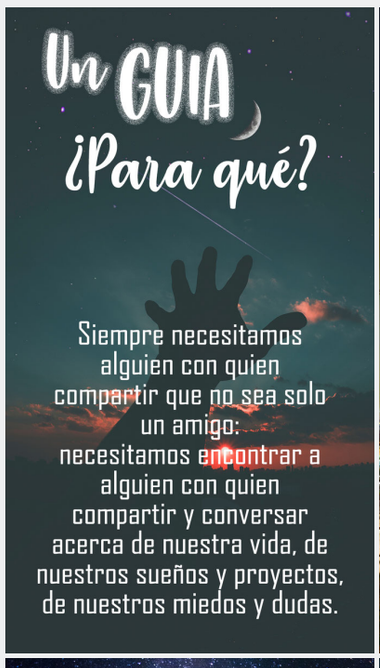

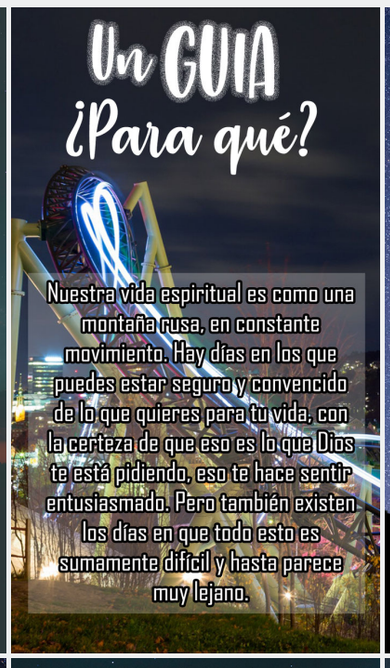

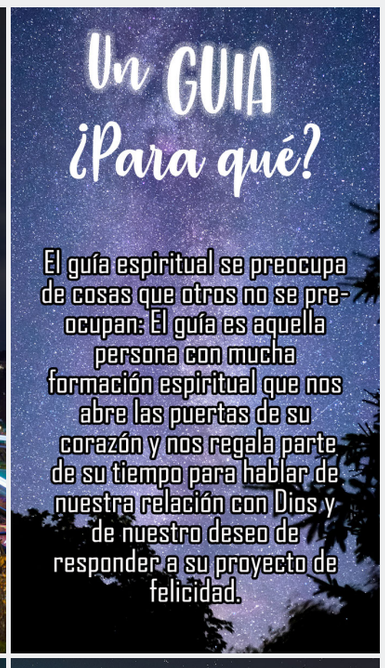

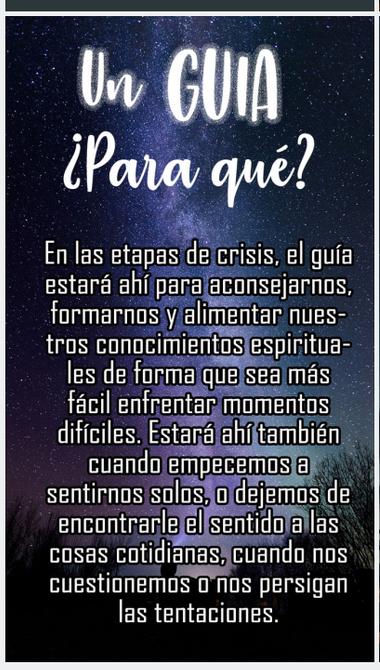

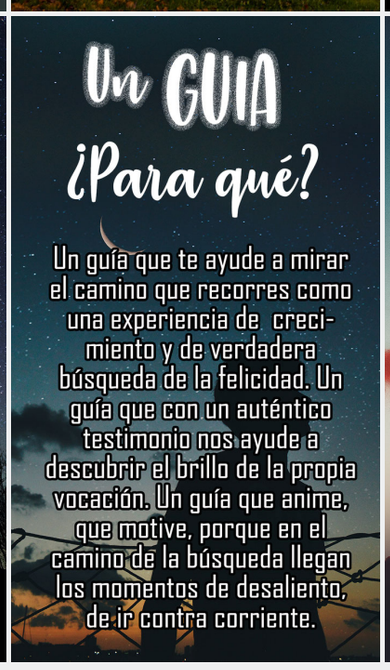

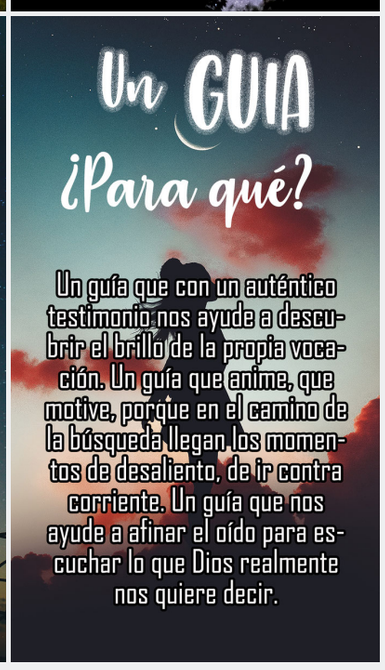

PRIMER VIAJE: LOS ORÍGENES

SEGUNDO VIAJE: GOBIERNO Y OBRAS

TERCER VIAJE: SERVICIO DE AUTORIDAD

CUARTO VIAJE: ORGANIZACIÓN INTERNA

QUINTO VIAJE: RUTA AL CARISMA SALESIANO PARTE 1

SEXTO VIAJE: RUTA AL CARISMA SALESIANO PARTE 2

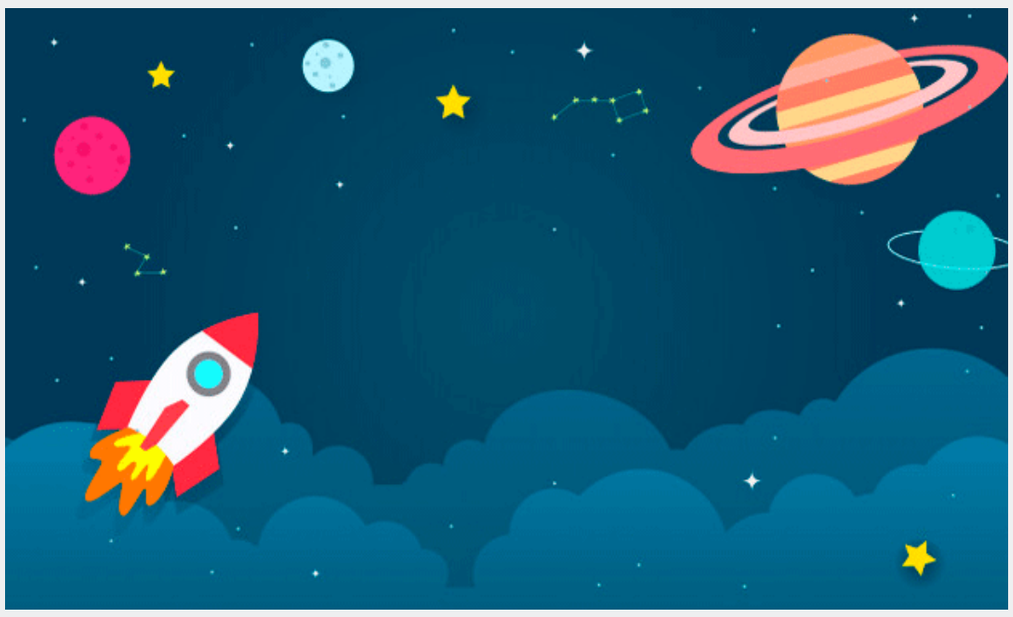

ANS
AGENZIA INFO SALESIANA
AGUINALDO 2020
del Rector Mayor P. Ángel Fernández Artime
«Hágase tu voluntad, así en la tierra como en el cielo»
Mt 6,10
BUENOS CRISTIANOSY HONESTOS CIUDADANOS

150
FMA
MARIA
CAMMINA IN QUESTA CASA

Primera Semana del 26 de febrero al 07 de marzo

LA AVENTURA ESTELAR DE BUSCAR

"Y después de ayunar
cuarenta días con sus cuarenta noches,
al fin sintió hambre"
(Mt 4, 1-11)

1. Hoy haré brillar el COMPROMISO, me pondré metas claras de cambio para esta cuaresma.
2. Hoy haré brillar el SACRIFICIO, haciendo con amor algo que no me gusta.
3. Hoy haré brillar la PUNTUALIDAD, llegando a tiempo a todo lugar.
4. Hoy haré brillar la RESPONSABILIDAD, cumpliendo con todos mis deberes.
5. Hoy haré brillar el AMOR, asistiendo a la Eucaristía dominical.
6. Hoy haré brillar la ORACIÓN, para que me dé fuerza en la tentación.
7. Hoy haré brillar el TESTIMONIO, siendo coherente con lo que soy y pienso.
8. Hoy haré brillar la PACIENCIA, controlando mis impulsos ante lo que no me gusta.
9. Hoy haré brillar la GRATITUD, no me quejaré durante el día.
10. Hoy haré brillar la VOLUNTAD, evitando darme un gusto en la comida.
11. Hoy haré brillar la HUMILDAD, reconociendo al final del día mis errores.

Segunda semana de 08 al 14 de marzo

LA AVENTURA ESTELAR DE SERVIR

Se transfiguró delante de ellos,
y su rostro resplandecía como el sol
y sus vestidos se volvieron blancos
como la luz" (Mt 17, 1-9)

12. Hoy haré brillar el SERVICIO, saliendo al encuentro de los demás.
13. Hoy haré brillar la AMISTAD, compartiendo con alguien que poco lo hago.
14. Hoy haré brillar la PRUDENCIA, evitando críticas o chismes.
15. Hoy haré brillar la ALEGRÍA, haciendo sonreír a quien está triste.
16. Hoy haré brillar la SOLIDARIDAD, ayudando a los demás con pasión.
17. Hoy haré brillar la ENTREGA, participando de un apostolado.
18. Hoy haré brillar la CONFIANZA, dando buenos consejos a los demás.

Tercera semana del 15 al 21 de marzo

LA AVENTURA ESTELAR DE CAMBIAR

"La mujer le dice: "Señor, dame esa agua:
así no tendré más sed". (Jn 4, 5-42)

19. Hoy haré brillar la gracia de Dios en mí, ACERCÁNDOME al Sacramento de la Reconciliación.
20. Hoy haré brillar la gracia de Dios en mí, ESFORZÁNDOME por corregir mi mayor defecto.
21. Hoy haré brillar la gracia de Dios en mí, HABLANDO siempre con la verdad.
22. Hoy haré brillar la gracia de Dios en mí, RECONOCIENDO con humildad mis faltas.
23. Hoy haré brillar la gracia de Dios en mí, PERDONANDO a quien me ha ofendido.
24. Hoy haré brillar la gracia de Dios en mí, COMPARTIENDO con quien tiene menos.
25. Hoy haré brillar la gracia de Dios en mí, VENCIENDO la pereza y el desánimo.

Cuarta semana 22 al 28 de marzo

LA AVENTURA ESTELAR DE LLEVAR LA LUZ

Mientras estoy en el mundo, soy luz del mundo."
Dicho esto, escupió en tierra, hizo barro
con la saliva,y unté con el barro los ojos del ciego y le dijo:
«Vete, lávate en la piscina de Siloé»
Él fue, se lavó y volvió ya viendo" (Jn 9, 1-41)

26. Hoy haré brillar la ESPERANZA, venciendo uno de mis miedos.
27. Hoy haré brillar la MISERICORDIA, dando algo de comida a quien lo necesite.
28. Hoy haré brillar la PAZ, compartiendo en una de mis redes sociales mensajes de esperanza.
29. Hoy haré brillar la CONFIANZA, orando con alguien un misterio del Rosario.
30. Hoy haré brillar la CERCANÍA, escuchando a alguien el tiempo que sea necesario.
31. Hoy haré brillar la JUSTICIA, hablando siempre con la verdad.
32. Hoy haré brillar la AMABILIDAD, tratando bien a quien me incomode.

Quinta semana del 29 de marzo al 05 de abril

LA AVENTURA ESTELAR DE ANUNCIAR

"Jesús le dijo: "Tu hermano resucitará.
" Marta respondió: "Sé que resucitará
en la resurrección del último día."
Jesús le dice: "Yo soy la resurrección y la vida"
(Jn 11, 1-45)

33. Hoy haré brillar la FE, leyendo una cita bíblica y compartiéndola con un amigo.
34. Hoy haré brillar el DIÁLOGO, compartiendo con alguien una experiencia de Dios.
35. Hoy haré brillar la MISERICORDIA, orando un Padrenuestro por aquellas personas que se han alejado de Dios.
36. Hoy haré brillar la UNIDAD, invitando a mi familia a orar juntos.
37. Hoy haré brillar la EL CUIDADO DE LA CASA COMUN, ahorrando la luz y el agua.
38. Hoy haré brillar la BONDAD, diciendo a las personas palabras de esperanza.
39. Hoy haré brillar la SENCILLEZ, aceptando las incomprensiones que se me presenten.
40. Hoy haré brillar la FIDELIDAD, viviendo la Semana Santa como una experiencia de salvación que le devolverá el brillo a mi constelación.